

Elige Tu Deporte 2022/2023

**Concentración
Iniciación**
ALMODÓVAR DEL RÍO

BOLETÍN II

NORMATIVA TÉCNICA: CONCENTRACIÓN DE INICIACIÓN "ELIGE TU DEPORTE"

1º) FECHA

29 OCTUBRE de 2022

2º) SEDE

* Municipio: Almodóvar del Río, barriada de Los Mochos.

* Instalación: Campo de Fútbol de Los Mochos (anexo al Colegio Público Los Mochos), coordenadas 37.827736088785386, -4.961747444035987

3º) MUNICIPIOS PARTICIPANTES

MUNICIPIOS	N.º DEPORTISTAS
ALMODÓVAR DEL RÍO	21
LA CARLOTA	15
SAN SEBASTIÁN BALLESTEROS	13
FUENTE PALMERA	12
POSADAS	15
PEDRO ABAD	11

Con un total de **87 deportistas**, de las categorías: benjamín, alevín e infantil y **7 monitores**.

4º) HORARIO

09:30 - 09:55	Recepción Participantes
09:55 - 10:00	Fotografía de todos los participantes
10:15 - 11:05	1ª Rotación
11:10 - 11:40	Desayuno
11:45 - 12:35	2ª Rotación
12:40 - 13:30	3ª Rotación
13:35	Entrega de obsequios a los participantes y despedida

5º) DESPLAZAMIENTOS

AUTOCAR 1

Hora recogida	Itinerario	Plazas	Lugar recogida	Persona responsable
08:30	Pedro Abad	12	Parada de Santa Rafaela	José M. ^a García

AUTOCAR 2

PLAZAS 55

Hora recogida	Itinerario	Plazas	Lugar recogida	Persona responsable
08:45	Fuente Palmera (Cañada del Rabadán)	13	C.P. Juan Ramón Jiménez	Rafael Castel
09:05	Posadas	16	Plaza de la Estación	Mercedes Ramos
09:20	Almodóvar del Río	16	Hogar del Pensionista	

AUTOCAR 3

PLAZAS 55

Hora recogida	Itinerario	Plazas	Lugar recogida	Persona responsable
08:30	San Sebastián de los Ballesteros	14	Parada Autobuses	David Márquez
08:50	La Carlota	15	Piscina Municipal, Avda. De Deporte	

6º) DEPORTISTAS

6.1.- CATEGORÍAS

Benjamín (4º Pri.)

Alevín (5º-6º Pri.)

Infantil (1º ESO)

6.2.- NÚMERO DE PARTICIPANTES

Mínimo	Máximo
8	20

7º) OBLIGACIONES POR ESTAR INCLUIDO EN ESTA ACCIÓN

- 1.- Plazo para remitir el Listado de Participantes **hasta el 18 de octubre a las 10:00 a.m.**, en caso de cumplir la fecha y hora de envío, **NO se garantiza el desplazamiento por parte de Diputación.**
- 2.- El Responsable Municipal, será el encargado de comunicar a Diputación, que cuenta con la autorización de los tutores de los deportistas, para poder hacer uso de sus imágenes, en el caso de que alguno NO tuviera este permiso, dicho responsable deberá de comunicarlo a los Técnicos de Diputación (ver punto 16).
- 3.- Es conveniente, que no obligatorio, que los deportistas de cada municipio lleven una camiseta del mismo color.
- 4.- Que el técnico municipal conozca la dinámica de la actividad.
- 5.- Que el técnico municipal, haga saber a sus deportistas en que modalidad deportiva comienzan (se comunicará en el Boletín II).
- 6.- Enviar a Diputación un cuestionario (que Diputación facilitará) referente a la valoración de la actividad.

8º) DESARROLLO DE LA ACTIVIDAD

- Los deportistas se dividirá en TRES GRUPOS, esta división remitirá en el BOLETÍN II.
- Cada grupo estará compuesto por deportistas de varios municipios, es decir todos los deportistas de un mismo municipio estarán en el mismo grupo, aunque posteriormente puedan estar en diferentes subgrupos.
- En función de la modalidad deportiva, los monitores de cada deporte dividirán al grupo en tantos subgrupos como crean necesarios.
- Cada TALLER trabajará diferentes habilidades.
- Cada rotación tendrá una duración de **50'**
- Una vez realizado un TALLER, el grupo rotará al siguiente:
 - * **Deportes Paralímpicos a Deportes adaptados a discapacidades sensoriales.**
 - * **Deportes adaptados a discapacidades sensoriales a Deportes adaptados a discapacidades físicas.**
 - * **Deportes adaptados a discapacidades físicas a Deportes Paralímpicos.**
- Una vez finalizado cada tipología de deporte, los deportistas acudirán a la ubicación del deporte que a continuación les toque.
- Cada grupo tendrá aproximadamente **30** deportistas.
- Al finalizar el 1er taller, los deportistas aprovecharán el momento de descanso para tomar el desayuno de media mañana, que facilitará Diputación.

9º) CONTENIDOS DE CADA TALLER

9.1-) DEPORTES PARALÍMPICOS

- Goalball: iniciación a esta modalidad deportiva (ejercicios básicos, juegos cooperativos).
- Boccia: iniciación a esta modalidad deportiva (ejercicios básicos, juegos competitivos).

9.2.- DEPORTES ADAPTADOS A DISCAPACIDADES SENSORIALES

- Atletismo: Juegos y retos adaptados a discapacidad visual
- Fútbol: Juegos y retos adaptados a discapacidad visual y auditiva
- Balonmano: Juegos y retos adaptados a discapacidad visual y auditiva

9.3.- DEPORTES ADAPTADOS A DISCAPACIDADES FÍSICAS

- Voleibol: Juegos adaptados a discapacidad del tren inferior y superior.
- Bádminton: Juegos adaptados a discapacidad del tren inferior y superior.
- Atletismo: Juegos adaptados a discapacidad del tren inferior y superior

10º) OBLIGACIONES DE LAS ENTIDADES QUE IMPARTEN LOS TALLERES

- a) Aportar equipamiento/material específico, si fuera necesario.
- b) Aportar personal:
 - Responsable:- Coordinar a los monitores.
 - Distribuir los sub-grupos dentro de su modalidad
 - Diseñar las actividades de cada taller
 - Monitores: - Responsables del desarrollo de las actividades en su Sub-grupo.

11º) DISTRIBUCIÓN

1ª ROTACIÓN

MUNICIPIOS	DEPORTE
Almodóvar del Río Pedro Abad	DEPORTES PARALÍMPICOS
La Carlota San Sebastián de los Ballesteros	DEP. ADAPTADOS A DISCAPACIDADES SENSORIALES
Fuente Palmera Posadas	DEP. ADAPTADOS A DISCAPACIDADES FÍSICAS

2ª ROTACIÓN

MUNICIPIOS	DEPORTE
La Carlota San Sebastián de los Ballesteros	DEPORTES PARALÍMPICOS
Fuente Palmera Posadas	DEP. ADAPTADOS A DISCAPACIDADES SENSORIALES
Almodóvar del Río Pedro Abad	DEP. ADAPTADOS A DISCAPACIDADES FÍSICAS

3ª ROTACIÓN

MUNICIPIOS	DEPORTE
Fuente Palmera Posadas	DEPORTES PARALÍMPICOS
Almodóvar del Río Pedro Abad	DEP. ADAPTADOS A DISCAPACIDADES SENSORIALES
La Carlota San Sebastián de los Ballesteros	DEP. ADAPTADOS A DISCAPACIDADES FÍSICAS

12º) INSTALACIONES DEPORTIVA DE ALMODÓVAR Y UBICACIÓN DE LOS DEPORTES

12.1.- UBICACIÓN DE LOS DEPORTES EN LA INSTALACIÓN DEPORTIVA



12.2.- INSTALACIÓN DEPORTIVA EN ALMODÓVAR UBICANDO ESPACIOS GENERALES

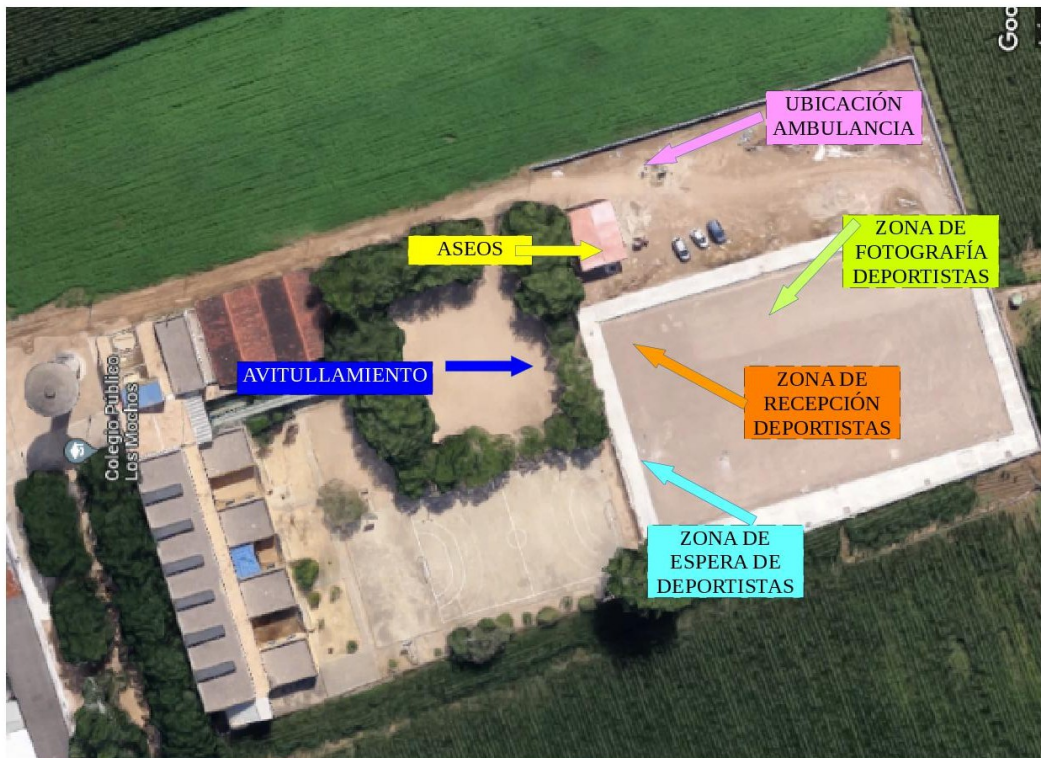

13º) PROTOCOLO DE ACTUACIÓN Y FUNCIONES DE LAS/OS TÉCNICAS/OS MUNICIPALES

Antes de la actividad:

- 1) Diputación envía por e-mail a las Técnicas/os municipales el **Boletín I** de la actividad.
- 2) Técnicas/os Municipales envían por e-mail a Diputación el LISTADO DE PARTICIPANTES, plazo: **hasta el día 18 de octubre a las 10:00 am.**
- 3) El 20 de octubre, Diputación envía por e-mail a las Técnicas/os municipales el **Boletín II** de la actividad.

Llegada a la Instalación:

- 1) La/el Técnica/o Municipal se dirige al **Punto de Recepción de Deportistas** (situada en la entrada del campo de fútbol) y entrega el LISTADO DE PARTICIPANTES **actualizado**.
- 2) Los Deportistas se dirigen a la **Zona de espera de Deportistas**.
- 3) A las 09:55 y nombrado a cada Municipio participante, los deportistas con sus responsables se dirigirán a la **Zona de Fotografía de Grupo**, para realizar una instantánea grupal.

Distribución de grupos:

- 1) Desde la Entre las 10:05 y 10:10 y estando los deportistas en la Zona de Fotografía de Grupo, se distribuirá a los deportistas de cada municipio en el taller que le toque en la 1ª rotación.
- 2) Cuando los deportistas estén en la zona de trabajo de cada deporte, el responsable distribuirá a los deportistas según las necesidades de cada deporte.

Desayuno:

- 1) Se habilitará una zona para que los deportistas puedan desayunar.
- 2) La/el Técnica/o Municipal, será el responsable de entregar el desayuno que facilita Diputación a sus deportistas.
- 3) Es obligación de la/el Técnico/a, que sus deportistas tiren los desperdicios a los cubos de basura.

Entrega de obsequios:

Al finalizar la actividad se nombrará a cada Municipio y un grupo de sus deportistas recogerán los obsequios.

14º) ASISTENCIA SANITARIA

- Se dispondrá de UN vehículo sanitario con Soporte Vital Avanzado, para cubrir in situ cualquier percance, en el caso de que este necesitara hospitalización se evacuaría al centro sanitario más próximo, cubriendo la asistencia el Servicio Andaluz de Salud.

15º) OBSEQUIO A LOS PARTICIPANTES

A todos los deportistas se les hará entrega de un **Tubular, una mochila y una mini pelota de fútbol de foam**, así como de un desayuno de media mañana.

16º) AUTORIZACIÓN USO DE IMÁGENES

Debido a la obligatoriedad de autorización de toma de imágenes, es condición indispensable que el técnico/a de cada grupo tenga en su poder la autorización de padres/madres/tutores para poder realizar fotografías (y posteriormente publicarlas), en el caso de no tener autorización el técnico/a debe ser el responsable de que en las fotografías y videos grupales el menor no integre dicho grupo, así como identificar al menor para que no se publiquen imágenes tomadas de manera fortuita.

Propuesta de documento para solicitar la autorización de uso de imágenes.

AUTORIZACIÓN USO DE IMÁGENES PERSONALES

D./D^a _____, Con DNI _____, madre/padre/tutor del menor _____, autorizo al Ayuntamiento/ELA de _____ y al Departamento de Juventud y Deportes de Diputación de Córdoba, para tomar y publicar el uso de fotografías y videos, del menor anteriormente nombrado, realizando actividades deportivas incluidas en el programa Elige Tu Deporte 2022-2023.

Estas imágenes/videos se podrán publicar en <https://deportes.dipucordoba.es/programas-diputacion/>

Para cancelar esta autorización remitir un e-mail a pgil.deportes@dipucordoba.es

En _____ a ____ de _____ de 202__

NO es necesario la entrega de las autorizaciones, pero sí el confirmar de que se tiene las autorizaciones o de quién no se tiene.

